Foto-Schnappschüsse aus Commercy

Mit klingendem Spiel zog am Sonntag vormittag die Hockenheimer Stadtkapelle durch die französische Partnerstadt, um anschließend den Gefallenen aus Commercy durch Niederlegung eines Kranzes Ehre zu erweisen...

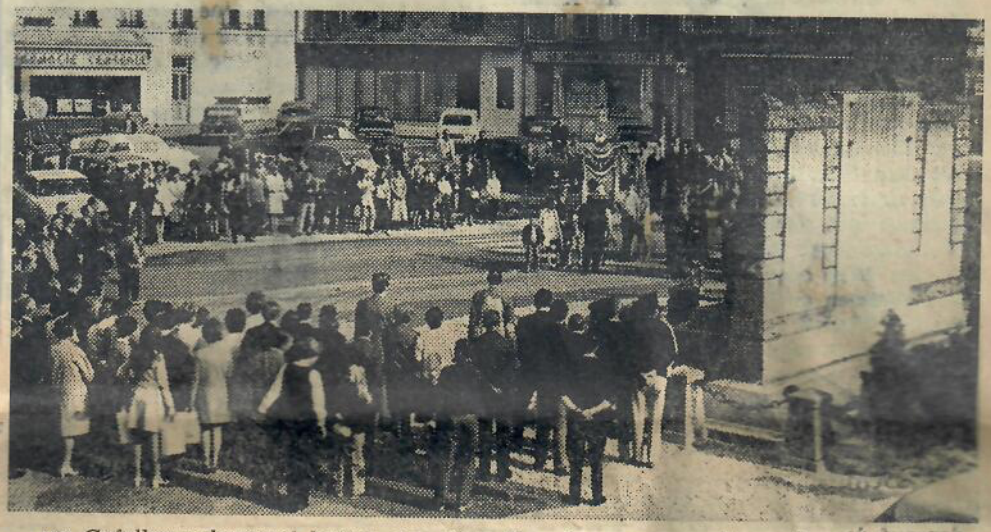

...am Gefallenenehrenmal hatten sich viele Menschen versammelt, um Zeuge der Zeremonie zu sein. Bürgermeister Dr. Kurt Buchter widmete den Kriegstoten einen Kranz mit weißen Chrysanthemen...

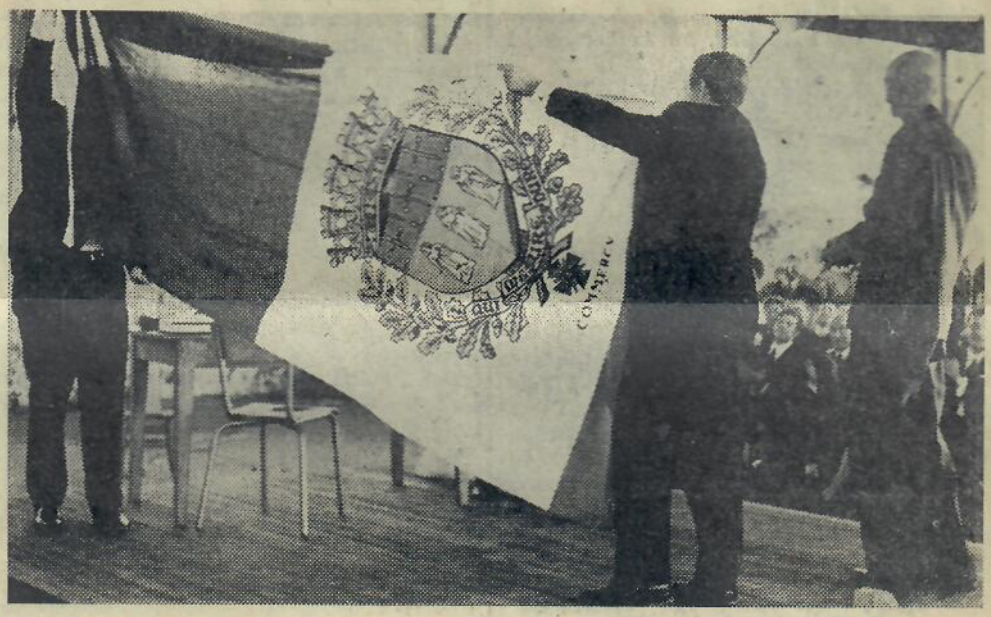

... erfreut waren die überaus herzlichen Gastgeber aus der französischen Partnerstadt, als Bügermeister Dr. Buchter und der erste Verwaltungsbeamte des Rathauses, Schneider, eine neue Stadtfahne für Commercy als Geschenk ausbreiteten. Da konnte Bürgermeister Pierre Santoni nur staunen.

HTZ-Fotos: Strunk